

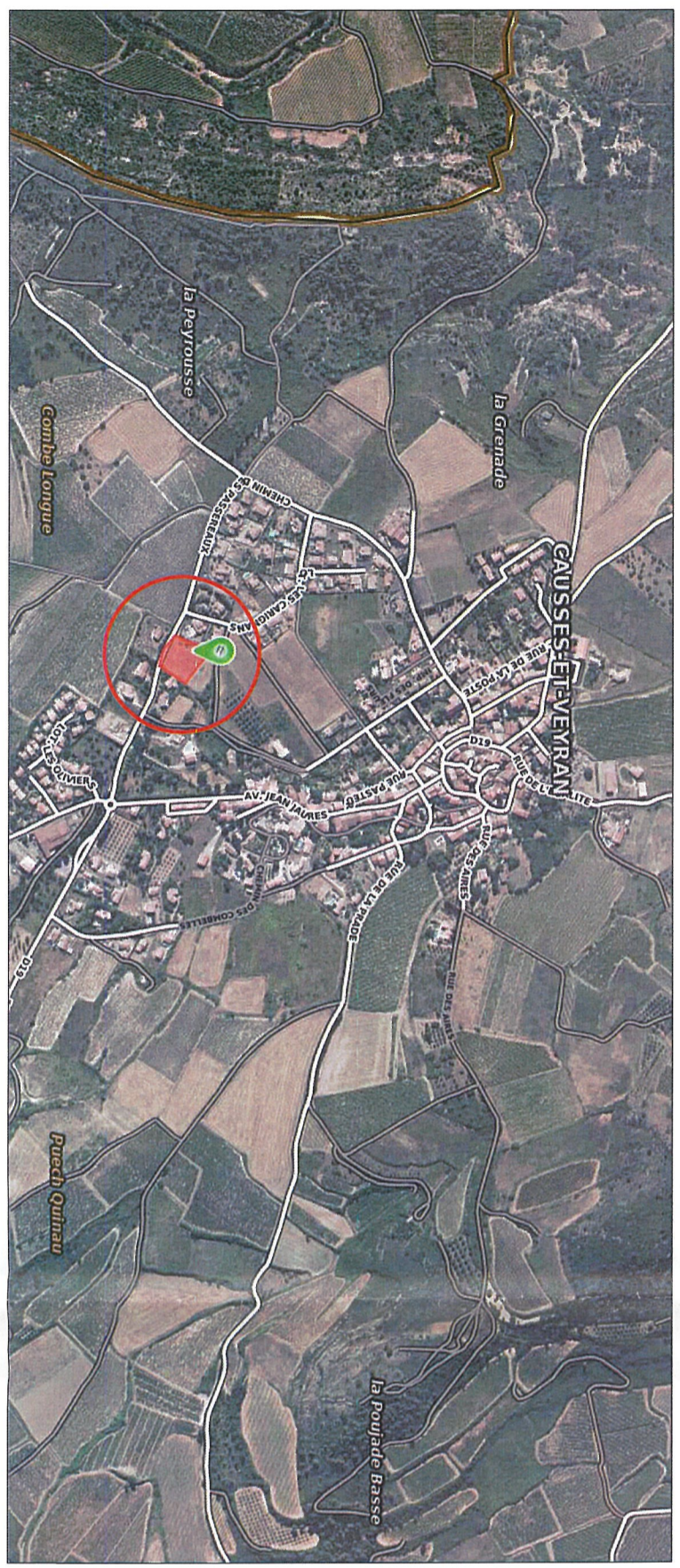

Commune de Causse et Veyran - Département Hérault
Ech: 1/50 000ème

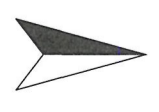

Parcelle F n°372, 373 et 374 - Commune de Causse et Veyran
Ech: 1/1000ème



Maitre d'Oeuvre Julie POLLART 5, rue de la Calade 34210 CASSAGNOLES 06.50.17.26.28 - juliepollart@gmail.com		Maitre d'ouvrage SAS Louxor Foncier 9 quai Victor Hugo 11100 NARBONNE Tél: 06.11.12.42.96 pvergey@hotmail.com		HERAULT COMMUNE DE CAUSSES ET VEYRAN		Lotissement "L'Alicante" Chemin des passereaux parcelle F n° 372, 373 et 374		PERMIS DAMENAGER		PLAN DE SITUATION	
											
											
PA 1 SEPTEMBRE 2020											