

**Commune de FERRALS DES CORBIERES ( 11 )**

Lieu-dit : L'ILLE

Lotissement "Les Jardins de l'Alaric"

**Plan de vente**

**Lot 18**

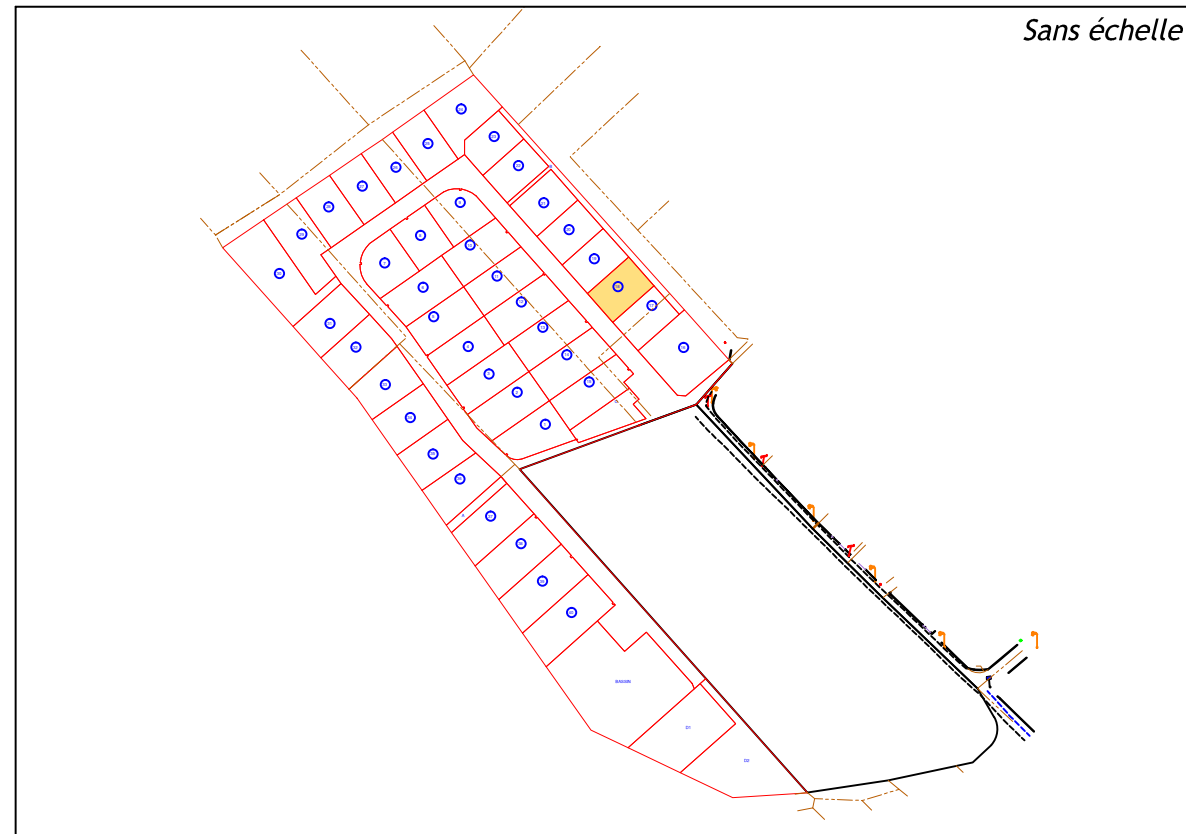

SUPERFICIE	CADASTRE	
	Section	N°
324 m <sup>2</sup>	A	3178

LEGENDE		
	Périmètre de l'opération - Superficie : 22 018m <sup>2</sup>	Numéro du lot
	Application figurative du plan cadastral (limites de propriétés non définies juridiquement)	
	Limite des lots	

La limite des lots après bornage est formée par les lignes reliant les points:  
81-84-83-82-81

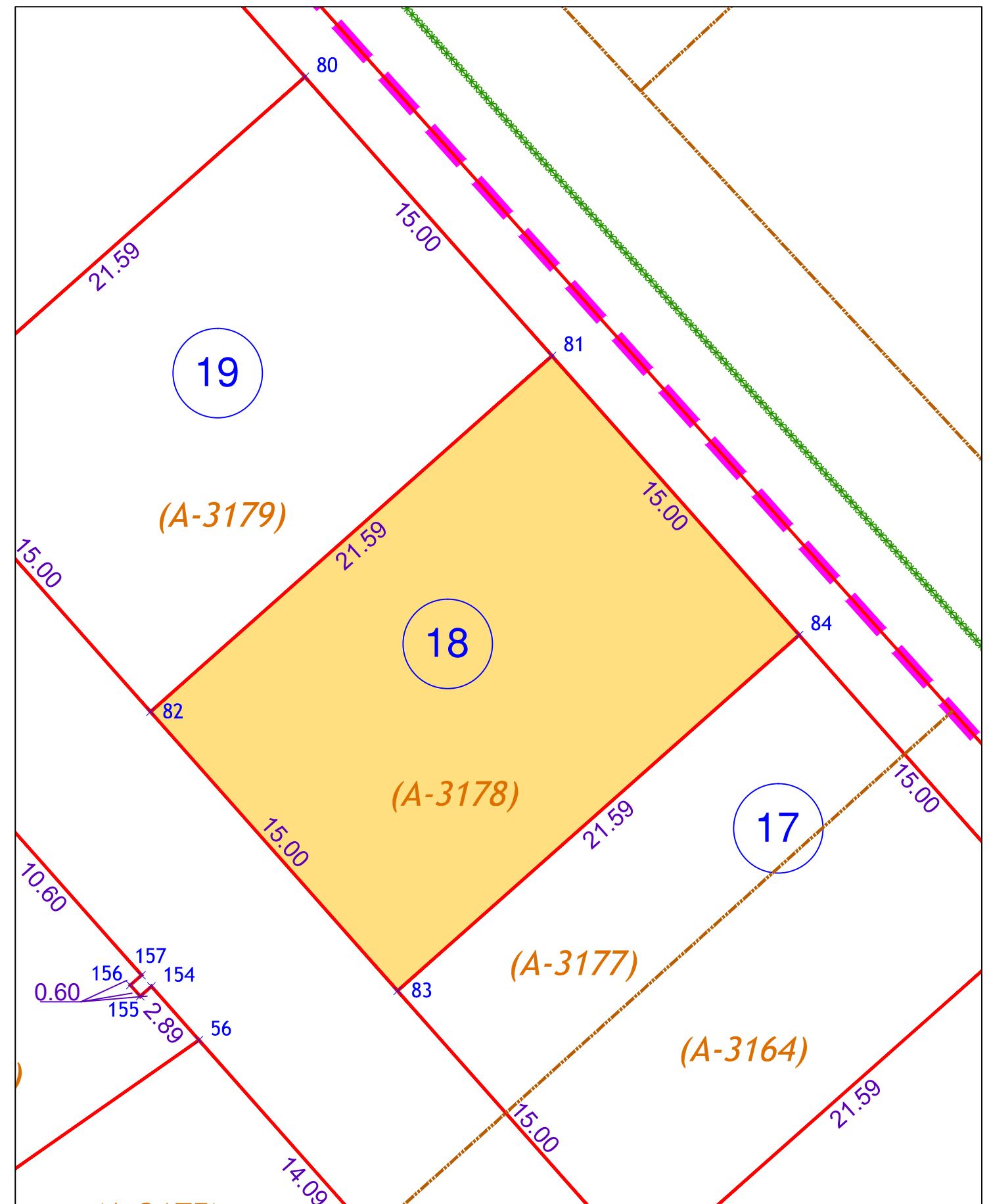

<p><b>GéoSudOuest</b> SELAS de Géomètres-Experts www.geo-sud-ouest.fr</p>	<p>Géomètre Expert : <b>Thomas BARDIN (N°OGE : 06132)</b></p>	<p>Dossier : NA21021</p>
	<p>Narbonne le 30/11/2023</p>	<p>Echelle 1/200</p>
<p>Siège Social : ZAC du Causse - 81100 CASTRES - 05 63 59 17 60 - castres@geo-sud-ouest.fr</p>		
<p>28 Avenue Colonel Teyssier 81000 ALBI Tel : 05 63 54 09 54 albi@geo-sud-ouest.fr</p>	<p>2 Rue Bertalai 81200 MAZAMET Tel : 05 63 61 38 36 mazamet@geo-sud-ouest.fr</p>	<p>Rue Salvador Allende - Bât. H2 31320 CASTANET TOLOSAN Tel : 05 61 81 38 70 toulouse@geo-sud-ouest.fr</p>
<p>Ctre. d'Affaires St. Crescent 11100 NARBONNE Tel : 04 68 32 17 91 narbonne@geo-sud-ouest.fr</p>	<p>4 Rue Jacqueline Maillan 11200 LEZIGNAN CORBIERES Tel : 04 68 27 16 15 lezignan@geo-sud-ouest.fr</p>	